



Curato dallo Staff TuttoPA | 011-6485594

www.tuttopa.it | tuttopa@studiosigaudo.com | www.bacheca.tuttopa.it

FORMAZIONE

WEBINAR GRATUITO SUL PIANO ECONOMICO FINANZIARIO ARERA 2021

VENERDÌ 12 MARZO

60 MINUTI CON
MARCO SIGAUDO E
SIMONE LA FAUCI

[Iscriviti al webinar gratuito!](#)

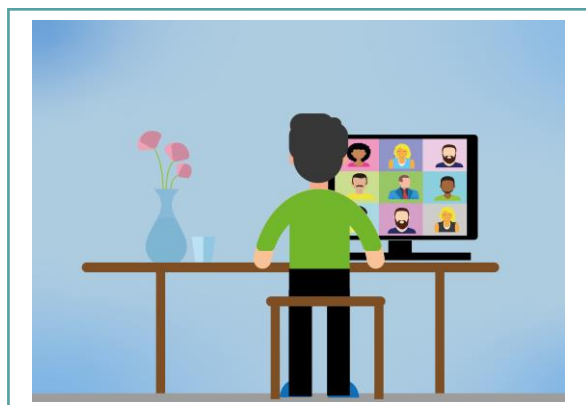

FINANZIARIO

FONDO FUNZIONI FONDAMENTALI ENTI LOCALI - PARTE 1, 2 E 3

Il Fondo Funzioni Fondamentali: cos'è e caratteristiche

Il fondo funzioni fondamentali è riconducibile all'assegnazione derivante dall'articolo 106 del dl 34, e poi dall'art. 39 del dl 104. [...]

[Leggi l'articolo completo](#)

Fondo funzioni fondamentali e permessi da costruire

L'eventuale perdita di entrata registrata nell'esercizio 2020 per la voce "Permessi di costruire", voce che non costituisce un'entrata corrente, sarà ristorata, a valere sulle risorse del richiamato fondo funzioni fondamentali, nel limite massimo della quota destinata nel 2019 agli equilibri di parte corrente [...]

[Leggi l'articolo completo](#)

Fondo funzioni fondamentali spese da analizzare

La certificazione rileva le spese per le quali sono evidenziati le specifiche codifiche del piano dei conti finanziario degli Enti locali. L'ente deve compilare, rispetto a queste voci di spesa, le maggiori e minori spese del 2020 sostenute per effetto dell'emergenza sanitaria. [...]

[Leggi l'articolo completo](#)

Studio Sigaudò, competenze e professionalità a fianco del tuo Ente.

Studio Sigaudò Srl Via S. Croce 40 Tel. 011 6485594 info@studiosigaudò.com
10024 Moncalieri (TO) Fax 011 0432476 www.studiosigaudò.com



Azienda certificata
ISO 9001:2015

LLOYD'S

Società assicurata
con Loyds



SERVIZIO

PIANO ECONOMICO FINANZIARIO TARI

STUDIO SIGAUO SI OFFRE PER SUPPORTARE L'ENTE NELLA REDAZIONE DEL NUOVO PIANO ECONOMICO FINANZIARIO.

Con l'approvazione della deliberazione n. 443/2019 del 31 ottobre 2019 da parte di ARERA sono stati individuati i criteri di riconoscimento dei costi efficienti di esercizio e di investimento per il periodo 2018-2021, andando a definire il nuovo Metodo Tariffario per il servizio integrato di gestione dei Rifiuti (MTR), da applicarsi a partire dal 1° gennaio 2020.

Nello specifico la procedura prevede **che il soggetto gestore predisponga annualmente il Piano Economico Finanziario (PEF) e lo trasmetta all'ente territorialmente competente per la sua validazione; l'ente territorialmente competente**, una volta effettuata la validazione, assume le pertinenti determinazioni **e provvede a trasmettere ad ARERA il PEF e i corrispettivi del servizio**, in coerenza con gli obiettivi definiti; a questo punto l'Autorità in questione verifica la coerenza regolatoria degli atti, dei dati e della documentazione trasmessa e approva, ferma restando la sua facoltà di richiedere ulteriori informazioni o proporre modifiche; fino all'approvazione da parte dell'ARERA si applicano, quali prezzi massimi del servizio, quelli determinati dall'ente territorialmente competente.

Lo Studio Sigauco offre il proprio **supporto per l'elaborazione del Piano Economico Finanziario**, attraverso varie fasi che vanno dalla sola consulenza finalizzata all'individuazione dei soggetti coinvolti nella gestione dei rifiuti fino alla redazione del PEF dell'ente e alla verifica e convalida dei piani forniti dai gestori.

[Collegamento alla scheda del servizio](#)



Studio Sigauco
Piano Economico Finanziario TARI

Lo Studio Sigauco si offre per supportare l'Ente, sia in fase di supervisione che operativa, nella **redazione del piano economico finanziario TARI** e nella sua validazione.

L'attività prevede:
LO STUDIO SIGAUO INTERVIENE NELL'ELABORAZIONE DEL PIANO ECONOMICO FINANZIARIO, ATTRAVERSO LE SEGUENTI FASI

- INDIVIDUAZIONE SOGGETTI COINVOLTI CICLO GESTIONE RIFIUTI
- VERIFICA COSTI ENTE E COSTI GESTORE
- PIANO ECONOMICO FINANZIARIO
- SUPPORTO ALLA VALIDAZIONE

Le modalità di erogazione del servizio sono tra:

- Supporto all'Ente nell'elaborazione del piano
- Elaborazione del piano dell'Ente
- Elaborazione e supporto alla convalida del piano complessivo

Contattate i nostri uffici ai recapiti sottostanti per ricevere un'offerta.
Studio Sigauco, competenze e professionalità a fianco del tuo Ente.

Contatti: **Studio Sigauco Srl** Via S. Croce 40 10024 Moncalieri (TO) Tel: 011 6485594 Fax: 011 6432476 info@studiosigauco.com www.studiosigauco.com

AGI
Agiata certificata
ISO 9001:2015
LLOYDS



FINANZIARIO

RENDICONTO – ALLEGATI A/1, A/2 E A/3 E FONDONE

Il rendiconto 2020 è caratterizzato dalla redazione degli allegati a/1, a/2 e a/3 e questi sono influenzati dalla gestione del fondone. Procediamo con l'analisi dei diversi allegati e andiamo a identificare la relazione tra gli stessi, e nello specifico l'allegato a/2, con la certificazione del fondo funzioni fondamentali.

Allegati a/1, a/2 e a/3

I prospetti rappresentati dagli allegati al rendiconto identificati come a/1, a/2 e a/3 sono una recente novità. Dopo aver caratterizzato e accompagnato il rendiconto 2019 li ritroviamo ora nell'andare a elaborare il rendiconto 2020.

Questi tre prospetti sono elenchi ulteriormente esplicativi delle componenti che costituiscono il risultato di amministrazione:

- il primo (a/1) include il dettaglio analitico delle risorse accantonate,
- il secondo (a/2) quello delle risorse vincolate,
- il terzo (a/3) è dedicato all'approfondimento delle risorse destinate agli investimenti. [...]

[Leggi l'articolo completo](#)

FINANZIARIO

CONTABILIZZAZIONE DELLE OPERE PUBBLICHE E PROGETTAZIONE

La gestione del patrimonio, la corretta contabilizzazione delle movimentazioni che lo interessano, la collocazione all'interno degli strumenti di programmazione e di gestione degli interventi sulle opere pubbliche e la corretta costituzione e utilizzo del fondo pluriennale vincolato rappresentano dei processi fondamentali all'interno del contesto operativo dell'ente locale.

La svolta nella gestione delle opere pubbliche e del F.P.V.

La svolta nella gestione delle opere pubbliche e del fondo pluriennale vincolato è avvenuta con il D.M. Economia e Finanze del 1° marzo 2019 che ha introdotto importanti novità in merito alle procedure destinate alla contabilizzazione delle spese di progettazione ed è intervenuto con modifiche di assoluto rilievo in merito alle procedure di costituzione del fondo pluriennale vincolato riconducibile alla contabilizzazione delle opere pubbliche.

Le novità introdotte hanno modificato in maniera importante la gestione delle risorse dedicate alla progettazione ed alla realizzazione delle spese in conto capitale, ovvero le opere pubbliche. [...]

[Leggi l'articolo completo](#)





PRIVACY

VIDEOSORVEGLIANZA – DOMANDE E RISPOSTE DEL GARANTE PER LA PRIVACY – PARTE 2

Altra questione, spesso oggetto di dubbio per gli enti locali che decidono di installare uno o più impianti di videosorveglianza, consiste nel domandarsi quali siano i tempi dell'eventuale conservazione delle immagini registrate.

È doveroso ricordare che i dati personali non possono essere conservati più a lungo di quanto necessario per le finalità per le quali sono trattati (articolo 5, paragrafo 1, lettere c) ed e), del GDPR).

La necessità o meno di conservare i dati personali dovrebbe essere valutata entro una tempistica ristretta. In via generale, gli scopi legittimi della videosorveglianza sono spesso la protezione del patrimonio o la conservazione di elementi di prova. Solitamente è possibile individuare eventuali danni entro uno o due giorni. Per facilitare la dimostrazione di conformità al quadro normativo in materia di protezione dei dati, è nell'interesse del titolare del trattamento organizzarsi proattivamente (ad esempio nominando, se necessario, un responsabile per lo screening e la protezione del materiale video). [...]

[Leggi l'articolo completo](#)

FINANZIARIO

IL FONDO SVALUTAZIONE CREDITI DEGLI ENTI LOCALI

Identifichiamo del perché si parla di fondo svalutazione crediti degli enti locali, soprattutto in merito alla contabilità economico patrimoniale, partendo da un primo rapido inquadramento dell'articolo.

Nel rispetto della normativa contabile, e dell'allegato 4/3 al D.Lgs. 118/11, rileviamo come i crediti che hanno una natura commerciale devono essere esposti in bilancio al loro presunto valore di realizzo; proprio per rispettare questa regola i crediti vengono iscritti nello stato patrimoniale al netto del fondo svalutazione crediti.

Di seguito procederemo definendo cos'è il fondo svalutazione crediti, come si calcola, a cosa serve il fondo svalutazione e come si utilizza.

Andremo anche a inquadrare il rapporto tra i residui attivi iscritti in contabilità finanziaria, i crediti stralciati e la corrispondenza con il fondo svalutazione "iscritto" nello stato patrimoniale. [...]

[Leggi l'articolo completo](#)

