

COMUNICARE NEWS

LA NEWSLETTER
DI TUTTOPA

NUMERO

09

OTTOBRE 2021



Curato dallo Staff TuttoPA | 011-6485594

www.tuttopa.it | tuttopa@studiosigauddo.com | www.bacheca.tuttopa.it

FORMAZIONE

WEBINAR

CON ANDREA BUFARALE E
MARCO SIGAUDDO:

OPERE PUBBLICHE,
PROGRAMMAZIONE E
CONTABILIZZAZIONE

MERCOLEDÌ 20 OTTOBRE
DALLE ORE 10 ALLE ORE 12

Iscriviti al webinar!

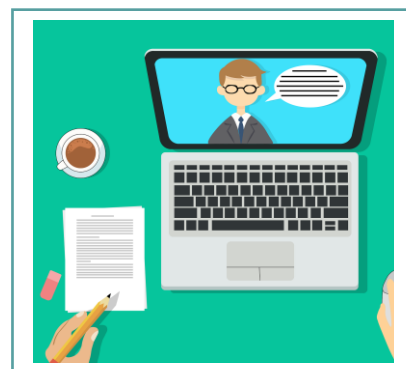
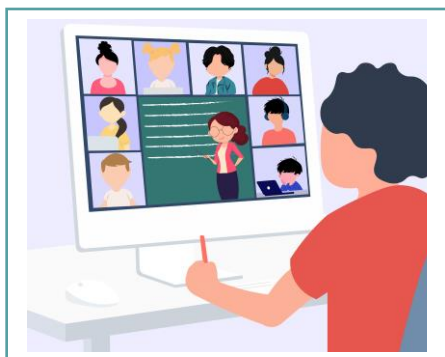

FORMAZIONE

WEBINAR

CON SIMONE SIMEONE:
PIANI DI RIEQUILIBRIO
E DISSESTO

MERCOLEDÌ 20 OTTOBRE
DALLE 15 ALLE 16.30

Iscriviti al webinar!

Studio Sigauddo, competenze e professionalità a fianco del tuo Ente.

Studio Sigauddo Srl Via S. Croce 40 Tel. 011 6485594 info@studiosigauddo.com
10024 Moncalieri (TO) Fax 011 0432476 www.studiosigauddo.com





SERVIZIO

INVENTARIO E CONTO DEL PATRIMONIO



STUDIO SIGAUDDO METTE LA PROPRIA ESPERIENZA AL SERVIZIO DELL'ENTE PER SODDISFARE GLI OBBLIGHI NORMATIVAMENTE PREVISTI DALLA NUOVA NORMATIVA CONTABILE.

La procedura lavorativa, nel momento in cui si parla dell'istituzione dell'impianto inventariale, è la seguente:

Redazione dell'inventario dei beni immobili (sulla base della documentazione reperibile presso gli uffici comunali, catasto, conservatoria e sezione regionale usi civici) suddivisi secondo le seguenti categorie:

- **Beni immobili demaniali:** riclassificazione dei beni immobili con descrizione, destinazione per centro di costo o servizio, valorizzazione, come previsto dalla normativa vigente ai sensi del D.Lgs. 118/2011 Allegato 4/3, e redazione dei registri di consistenza dei fabbricati, terreni, strade e piazze.
- **Beni immobili patrimoniali:** riclassificazione dei beni immobili con descrizione, destinazione per centro di costo o servizio, valorizzazione, come previsto dalla normativa vigente ai sensi del D.Lgs. 118/2011 Allegato 4/3, e redazione dei registri di consistenza dei fabbricati e terreni.

Beni mobili:

- **Rilevazione dei beni mobili** andando ad analizzare i documenti contabili (mandati e fatture), le delibere e le determine di acquisto utili a determinare il valore iniziale del bene, questa fase è infatti fondamentale per individuare e valorizzare i beni di proprietà dell'Ente per il quale il processo di ammortamento non si è ancora concluso.
- **Rilevazione visiva** dei beni di proprietà del Comune.
- **Classificazione dei beni** all'interno delle categorie stabilite dalla normativa e ripartizione degli stessi tra i centri di costo individuati all'interno del Comune.

Inventariazione e valorizzazione delle immobilizzazioni finanziarie e immateriali.

Codifica delle voci secondo il Piano dei Conti Integrato.

Il lavoro sarà svolto tenendo conto del materiale presente all'interno del Comune, acquisito in fase di inventariazioni precedenti. Detto materiale tornerà particolarmente utile sia in fase di evidenziazione di costituzione del patrimonio sia in termini di valorizzazione dello stesso.

L'inventario comunale così redatto potrà essere caricato direttamente sul software detenuto dall'ente.

[Collegamento alla scheda del servizio](#)

Studio Sigauco
Inventario e conto del patrimonio

Studio Sigauco offre la propria disponibilità per supportare l'Ente nella fase di redazione e aggiornamento dell'inventario comunale.

Il servizio erogato si conclude con la consegna dell'elaborato che, su richiesta dell'Ente, potrà essere accompagnato dal Conto del Patrimonio e Conto Economico, dall'elaborazione **consuntivi dei beni e comunicazione del patrimonio al Ministero**.

In funzione del programma di contabilità utilizzato dall'Ente sarà possibile effettuare la lavorazione **direttamente sullo stesso**.

Sulla base del materiale raccolto il servizio potrebbe comprendere:

- Aggiornamenti beni mobili in funzione degli acquisti e delle dimissioni effettuate.
- Aggiornamenti patrimonio immobiliare dell'Ente.
- Situazione situazione debitoria.
- Aggiornamenti immobilizzazioni immateriali e finanziarie.
- Aggiornamenti verbali consuntivi beni.
- Preliezioni Conto del Patrimonio e Conto Economico.
- Comunicazioni al Ministero dei dati del patrimonio.

Studio Sigauco, competenza e professionalità a fianco del tuo Ente.

Contatti:
Studio Sigauco Srl | Via S. Croce 40 | 10024 Moncalieri (TO) | Tel. 011 6485594 | info@studiosigauco.com | www.studiosigauco.com

AGP
Associazione
200801/2016

LOYTS



FINANZIARIO

FONDI COVID 2021

Il periodo particolare che stiamo attraversando è stato caratterizzato da una moltitudine di trasferimenti che, collegati al fondo funzioni fondamentali, hanno come obiettivo quello di calmierare gli effetti negativi collegati alla pandemia.

Oltre al **Fondo Funzioni Fondamentali**, di cui parleremo approfonditamente, anche in merito al metodo di definizione della **rata 2021**, all'analisi da parte del Ministero di quanto erogato nell'esercizio 2020 e alle possibilità applicative, analizziamo ora i due seguenti trasferimenti:

- **Fondo TARI 2021.**
- **Fondo di solidarietà alimentare e di sostegno alle famiglie 2021.**

E riportiamo i collegamenti utili a visionare i trasferimenti anche per i seguenti fondi:

- **Fondo ristoro minori entrate IMU e Tari** per soggetti non residenti nel territorio dello Stato italiano.
- **Fondo ristoro prima rata IMU 2021 turistico/ricettiva.**
- **Fondo per il ristoro ai comuni** per la mancata riscossione dell'imposta di soggiorno o del contributo di sbarco. [...]

[Leggi l'articolo completo](#)

PRIVACY

APP E PRIVACY DEI DATI PERSONALI: COME COMPORTARSI

In questo articolo forniamo indicazioni sul corretto utilizzo delle **app** dal punto di vista della massima tutela della propria **privacy** dei **dati personali**. È, infatti, indispensabile e doveroso conoscere le regole fondamentali e adottare le adeguate cautele. Prima di procedere richiamo brevemente la definizione di dato personale.

Cosa si intende per dati personali?

In ambito privacy sono **dati personali** ogni informazione che faccia riferimento a una persona fisica identificata o soltanto identificabile. La persona fisica, infatti, può essere identificata sia direttamente (ad esempio attraverso il nome e il cognome), sia indirettamente (mediante l'utilizzo di più informazioni).

In sintesi, dunque, i dati personali che dobbiamo proteggere sono tutte quelle informazioni riferibili a una persona e che sono idonee a identificarla, anche in modo indiretto: non solo quindi il nome, il cognome e il codice fiscale, ma anche username e password per l'accesso alla posta elettronica, il codice di autenticazione al pc o al sistema informatico. Costituiscono dati personali, infatti, tutte le informazioni che si riferiscono a una persona, come uno o più elementi caratteristici della sua identità fisica, fisiologica, genetica, psichica, economica, culturale o sociale. [...]

[Leggi l'articolo completo](#)



TRIBUTI

IL NUOVO METODO TARIFFARIO RIFIUTI

Che cos'è il Metodo Tariffario dei Rifiuti?

Già negli esercizi trascorsi, per esattezza nel 2019 e nel 2020, abbiamo avuto modo di interagire con il **Metodo Tariffario dei Rifiuti**, questo metodo è stato recentemente oggetto di revisione; prima di procedere oltre vediamo che cosa si vuole raggiungere con la sua adozione.

Il **Metodo Tariffario dei Rifiuti** stabilisce i limiti delle tariffe, ovvero il limite del prelievo che l'ente locale può attuare verso i contribuenti.

La forza innovativa del **metodo tariffario** è stata quella di impostare una stretta coerenza tra il costo e la qualità del servizio erogato, andando a introdurre un sistema di copertura dei costi in grado di incentivare il sistema locale a gestire integralmente i rifiuti nell'ottica di un' economia circolare. [...]

[Leggi l'articolo completo](#)



FINANZIARIO

FONDO FUNZIONI FONDAMENTALI: NUOVA CERTIFICAZIONE

Fondo Funzioni Fondamentali: prima certificazione

Il **Fondo Funzioni Fondamentali** è stato istituito con l'art. 106 del D.L. n. 34/2020; sappiamo che la finalità del Fondo è quella di garantire agli Enti Locali le risorse necessarie per l'espletamento delle funzioni fondamentali, anche in relazione alla possibile perdita di gettito connessa all'emergenza COVID-19.

A fronte dell'erogazione di dette somme l'art. 39 del D.L. n. 104/2020, come novellato dall'articolo 1, comma 830, lettera a), della citata legge n. 178 del 2020 (legge di bilancio 2021), ha introdotto il primo obbligo di certificazione che abbiamo affrontato nei mesi passati, detta scadenza, perentoria, era quella del 31 maggio 2021.

La **prima certificazione del Fondo Funzioni Fondamentali** è quindi avvenuta utilizzando l'applicativo web <http://pareggiobilancio.mef.gov.it>. [...]

[Leggi l'articolo completo](#)